

PLAT RECORDING SHEET

PLAT NAME: Sienna Village of Anderson Springs, Sec. 25

PLAT NO: _____

ACREAGE: 10.979

LEAGUE: Moses Shipman League

ABSTRACT NUMBER: 86

NUMBER OF BLOCKS: 1

NUMBER OF LOTS: 30

NUMBER OF RESERVES: 6

OWNERS: Sienna/Johnson North, L.P.

(DEPUTY CLERK)

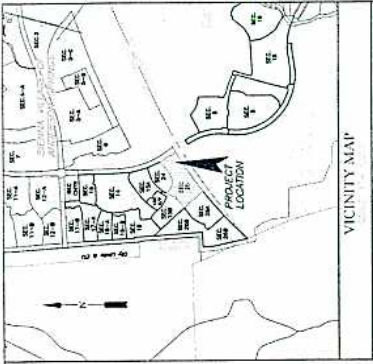

CURVE TABLE

CHAIN NUMBER	START CHORD	END CHORD	ANGLE	CHORD BEARING
C1	100.00	100.00	90.00	N 00°00'00" E 100.00
C2	100.00	100.00	90.00	N 00°00'00" E 100.00
C3	100.00	100.00	90.00	N 00°00'00" E 100.00
C4	100.00	100.00	90.00	N 00°00'00" E 100.00
C5	100.00	100.00	90.00	N 00°00'00" E 100.00
C6	100.00	100.00	90.00	N 00°00'00" E 100.00
C7	100.00	100.00	90.00	N 00°00'00" E 100.00
C8	100.00	100.00	90.00	N 00°00'00" E 100.00
C9	100.00	100.00	90.00	N 00°00'00" E 100.00
C10	100.00	100.00	90.00	N 00°00'00" E 100.00
C11	100.00	100.00	90.00	N 00°00'00" E 100.00
C12	100.00	100.00	90.00	N 00°00'00" E 100.00
C13	100.00	100.00	90.00	N 00°00'00" E 100.00
C14	100.00	100.00	90.00	N 00°00'00" E 100.00
C15	100.00	100.00	90.00	N 00°00'00" E 100.00
C16	100.00	100.00	90.00	N 00°00'00" E 100.00
C17	100.00	100.00	90.00	N 00°00'00" E 100.00
C18	100.00	100.00	90.00	N 00°00'00" E 100.00
C19	100.00	100.00	90.00	N 00°00'00" E 100.00
C20	100.00	100.00	90.00	N 00°00'00" E 100.00
C21	100.00	100.00	90.00	N 00°00'00" E 100.00
C22	100.00	100.00	90.00	N 00°00'00" E 100.00
C23	100.00	100.00	90.00	N 00°00'00" E 100.00
C24	100.00	100.00	90.00	N 00°00'00" E 100.00
C25	100.00	100.00	90.00	N 00°00'00" E 100.00
C26	100.00	100.00	90.00	N 00°00'00" E 100.00
C27	100.00	100.00	90.00	N 00°00'00" E 100.00
C28	100.00	100.00	90.00	N 00°00'00" E 100.00
C29	100.00	100.00	90.00	N 00°00'00" E 100.00
C30	100.00	100.00	90.00	N 00°00'00" E 100.00
C31	100.00	100.00	90.00	N 00°00'00" E 100.00
C32	100.00	100.00	90.00	N 00°00'00" E 100.00
C33	100.00	100.00	90.00	N 00°00'00" E 100.00
C34	100.00	100.00	90.00	N 00°00'00" E 100.00
C35	100.00	100.00	90.00	N 00°00'00" E 100.00
C36	100.00	100.00	90.00	N 00°00'00" E 100.00
C37	100.00	100.00	90.00	N 00°00'00" E 100.00
C38	100.00	100.00	90.00	N 00°00'00" E 100.00
C39	100.00	100.00	90.00	N 00°00'00" E 100.00
C40	100.00	100.00	90.00	N 00°00'00" E 100.00
C41	100.00	100.00	90.00	N 00°00'00" E 100.00
C42	100.00	100.00	90.00	N 00°00'00" E 100.00
C43	100.00	100.00	90.00	N 00°00'00" E 100.00
C44	100.00	100.00	90.00	N 00°00'00" E 100.00
C45	100.00	100.00	90.00	N 00°00'00" E 100.00
C46	100.00	100.00	90.00	N 00°00'00" E 100.00
C47	100.00	100.00	90.00	N 00°00'00" E 100.00
C48	100.00	100.00	90.00	N 00°00'00" E 100.00
C49	100.00	100.00	90.00	N 00°00'00" E 100.00
C50	100.00	100.00	90.00	N 00°00'00" E 100.00
C51	100.00	100.00	90.00	N 00°00'00" E 100.00
C52	100.00	100.00	90.00	N 00°00'00" E 100.00
C53	100.00	100.00	90.00	N 00°00'00" E 100.00
C54	100.00	100.00	90.00	N 00°00'00" E 100.00
C55	100.00	100.00	90.00	N 00°00'00" E 100.00
C56	100.00	100.00	90.00	N 00°00'00" E 100.00
C57	100.00	100.00	90.00	N 00°00'00" E 100.00
C58	100.00	100.00	90.00	N 00°00'00" E 100.00
C59	100.00	100.00	90.00	N 00°00'00" E 100.00
C60	100.00	100.00	90.00	N 00°00'00" E 100.00
C61	100.00	100.00	90.00	N 00°00'00" E 100.00
C62	100.00	100.00	90.00	N 00°00'00" E 100.00
C63	100.00	100.00	90.00	N 00°00'00" E 100.00
C64	100.00	100.00	90.00	N 00°00'00" E 100.00
C65	100.00	100.00	90.00	N 00°00'00" E 100.00
C66	100.00	100.00	90.00	N 00°00'00" E 100.00
C67	100.00	100.00	90.00	N 00°00'00" E 100.00
C68	100.00	100.00	90.00	N 00°00'00" E 100.00
C69	100.00	100.00	90.00	N 00°00'00" E 100.00
C70	100.00	100.00	90.00	N 00°00'00" E 100.00
C71	100.00	100.00	90.00	N 00°00'00" E 100.00
C72	100.00	100.00	90.00	N 00°00'00" E 100.00
C73	100.00	100.00	90.00	N 00°00'00" E 100.00
C74	100.00	100.00	90.00	N 00°00'00" E 100.00
C75	100.00	100.00	90.00	N 00°00'00" E 100.00
C76	100.00	100.00	90.00	N 00°00'00" E 100.00
C77	100.00	100.00	90.00	N 00°00'00" E 100.00
C78	100.00	100.00	90.00	N 00°00'00" E 100.00
C79	100.00	100.00	90.00	N 00°00'00" E 100.00
C80	100.00	100.00	90.00	N 00°00'00" E 100.00
C81	100.00	100.00	90.00	N 00°00'00" E 100.00
C82	100.00	100.00	90.00	N 00°00'00" E 100.00
C83	100.00	100.00	90.00	N 00°00'00" E 100.00
C84	100.00	100.00	90.00	N 00°00'00" E 100.00
C85	100.00	100.00	90.00	N 00°00'00" E 100.00
C86	100.00	100.00	90.00	N 00°00'00" E 100.00
C87	100.00	100.00	90.00	N 00°00'00" E 100.00
C88	100.00	100.00	90.00	N 00°00'00" E 100.00
C89	100.00	100.00	90.00	N 00°00'00" E 100.00
C90	100.00	100.00	90.00	N 00°00'00" E 100.00
C91	100.00	100.00	90.00	N 00°00'00" E 100.00
C92	100.00	100.00	90.00	N 00°00'00" E 100.00
C93	100.00	100.00	90.00	N 00°00'00" E 100.00
C94	100.00	100.00	90.00	N 00°00'00" E 100.00
C95	100.00	100.00	90.00	N 00°00'00" E 100.00
C96	100.00	100.00	90.00	N 00°00'00" E 100.00
C97	100.00	100.00	90.00	N 00°00'00" E 100.00
C98	100.00	100.00	90.00	N 00°00'00" E 100.00
C99	100.00	100.00	90.00	N 00°00'00" E 100.00
C100	100.00	100.00	90.00	N 00°00'00" E 100.00

**SIENNA
VILLAGE OF ANDERSON SPRINGS
SECTION TWENTY - FIVE**

A SUBDIVISION OF 10.979 ACRES OF LAND SITUATED IN THE
ADJACENT SHIRAZ LEAGUE, ASSHACT 86, FORT BEND COUNTY,
TEXAS.

30 LOTS 6 RESERVES (1.81 ACRES) 1 BLOCK
JANUARY 9, 2012 JOB NO. 1194-1125-309

OWNERS:
SIENNA/JOHNSON NORTH, L.P.
MICHAEL J. SMITH, VICE PRESIDENT/GENERAL MANAGER
5777 SIENNA PARKWAY, SUITE 100, WOODRIDGE CITY, TEXAS 77459
PH. (281) 798-7777

ENGINEER:
LJA Engineering, Inc.
2979 Briarpark Drive
Suite 100
Houston, Texas 77042
Phone 713.933.3200
Fax 713.933.3200
FAX 713.933.3200

OWNER OF RECORD:
GARY D. KUTNER
PROFESSIONAL LAND SURVEYOR
TEXAS REGISTRATION NO. 3459

OWNER OF RECORD:
GARY D. KUTNER, JR.
PROFESSIONAL LAND SURVEYOR
TEXAS REGISTRATION NO. 107281

called 101.094 acres
sienna/johnson north, L.P.
Tr. 2007007330
l.j.a.e.o.r.

LINE TABLE

LINE NO.	START POINT	END POINT	LENGTH	BEARING
L1	100.00	100.00	100.00	N 00°00'00" E
L2	100.00	100.00	100.00	N 00°00'00" E
L3	100.00	100.00	100.00	N 00°00'00" E
L4	100.00	100.00	100.00	N 00°00'00" E
L5	100.00	100.00	100.00	N 00°00'00" E
L6	100.00	100.00	100.00	N 00°00'00" E
L7	100.00	100.00	100.00	N 00°00'00" E
L8	100.00	100.00	100.00	N 00°00'00" E
L9	100.00	100.00	100.00	N 00°00'00" E
L10	100.00	100.00	100.00	N 00°00'00" E
L11	100.00	100.00	100.00	N 00°00'00" E
L12	100.00	100.00	100.00	N 00°00'00" E
L13	100.00	100.00	100.00	N 00°00'00" E
L14	100.00	100.00	100.00	N 00°00'00" E
L15	100.00	100.00	100.00	N 00°00'00" E
L16	100.00	100.00	100.00	N 00°00'00" E
L17	100.00	100.00	100.00	N 00°00'00" E
L18	100.00	100.00	100.00	N 00°00'00" E
L19	100.00	100.00	100.00	N 00°00'00" E
L20	100.00	100.00	100.00	N 00°00'00" E
L21	100.00	100.00	100.00	N 00°00'00" E
L22	100.00	100.00	100.00	N 00°00'00" E
L23	100.00	100.00	100.00	N 00°00'00" E
L24	100.00	100.00	100.00	N 00°00'00" E
L25	100.00	100.00	100.00	N 00°00'00" E
L26	100.00	100.00	100.00	N 00°00'00" E
L27	100.00	100.00	100.00	N 00°00'00" E
L28	100.00	100.00	100.00	N 00°00'00" E
L29	100.00	100.00	100.00	N 00°00'00" E
L30	100.00	100.00	100.00	N 00°00'00" E
L31	100.00	100.00	100.00	N 00°00'00" E
L32	100.00	100.00	100.00	N 00°00'00" E
L33	100.00	100.00	100.00	N 00°00'00" E
L34	100.00	100.00	100.00	N 00°00'00" E
L35	100.00	100.00	100.00	N 00°00'00" E
L36	100.00	100.00	100.00	N 00°00'00" E
L37	100.00	100.00	100.00	N 00°00'00" E
L38	100.00	100.00	100.00	N 00°00'00" E
L39	100.00	100.00	100.00	N 00°00'00" E
L40	100.00	100.00	100.00	N 00°00'00" E
L41	100.00	100.00	100.00	N 00°00'00" E
L42	100.00	100.00	100.00	N 00°00'00" E
L43	100.00	100.00	100.00	N 00°00'00" E
L44	100.00	100.00	100.00	N 00°00'00" E
L45	100.00	100.00	100.00	N 00°00'00" E
L46	100.00	100.00	100.00	N 00°00'00" E
L47	100.00	100.00	100.00	N 00°00'00" E
L48	100.00	100.00	100.00	N 00°00'00" E
L49	100.00	100.00	100.00	N 00°00'00" E
L50	100.00	100.00	100.00	N 00°00'00" E
L51	100.00	100.00	100.00	N 00°00'00" E
L52	100.00	100.00	100.00	N 00°00'00" E
L53	100.00	100.00	100.00	N 00°00'00" E
L54	100.00	100.00	100.00	N 00°00'00" E
L55	100.00	100.00	100.00	N 00°00'00" E
L56	100.00	100.00	100.00	N 00°00'00" E
L57	100.00	100.00	100.00	N 00°00'00" E
L58	100.00	100.00	100.00	N 00°00'00" E
L59	100.00	100.00	100.00	N 00°00'00" E
L60	100.00	100.00	100.00	N 00°00'00" E
L61	100.00	100.00	100.00	N 00°00'00" E
L62	100.00	100.00	100.00	N 00°00'00" E
L63	100.00	100.00	100.00	N 00°00'00" E
L64	100.00	100.00	100.00	N 00°00'00" E
L65	100.00	100.00	100.00	N 00°00'00" E
L66	100.00	100.00	100.00	N 00°00'00" E
L67	100.00	100.00	100.00	N 00°00'00" E
L68	100.00	100.00	100.00	N 00°00'00" E
L69	100.00	100.00	100.00	N 00°00'00" E
L70	100.00	100.00	100.00	N 00°00'00" E
L71	100.00	100.00	100.00	N 00°00'00" E
L72	100.00	100.00	100.00	N 00°00'00" E
L73	100.00	100.00	100.00	N 00°00'00" E
L74	100.00	100.00	100.00	N 00°00'00" E
L75	100.00	100.00	100.00	N 00°00'00" E
L76	100.00	100.00	100.00	N 00°00'00" E
L77	100.0			